



# BPA nr. 3 Wijk Beukhoutstraat

Gedeeltelijke herziening

Bestaande feitelijk en juridische toestand

ADMINISTRATIE RUIMTELIJKE ORDENING, RIJSTIJTING EN MONUMENTEN EN LANDSCHAPPEN (AROM)

Nr. 224/2006/607/4  
Besaal, 16/09/2008  
De Vlaamse minister van Ruimtelijke Ordening en Monumenten  
Dhr. VAN MICHELEN

DOSSIERNR.: 216942  
PLANNR.: 1/2  
SCHAAL: 1/1500  
PLANGEBIED: 36,25 HA  
DATUM: okt 2008

WIJZIGINGEN	NO	DATA	NAAM
1	J./J.		
2	J./J.		
3	J./J.		
4	J./J.		
5	J./J.		

Verdrijving Brouwerij 16  
8000 Brugge  
Tel. 050 45 7910  
Fax. 050 45 7911  
e-mail: bpa@provincievl.be  
www.provincievl.be

De Ruimtelijke planner:  
Ardit, Karel Vanacker  
Projecttekenaar:  
Christophe Hees

GRONTMIJL  
p2106425\_graafwerk2106425\_bpa\_beukhoutstr\_01\_07\_2008herziening - bestaande toestand

PLANOPN: 32,7 m

Gezien en voorlopig aangenomen door de gemeenteraad in vergadering van 29/01/2008

Op bevel  
De Secretaris,  
Josephine Schacht

Zegel van de stad

De Voorzitter,  
Sarah Vanderhies

Het college van burgemeester en schepenen verklaart dat onderhavig BPA voor iedereen ter inzage heeft gelegen van 13/02/2008 tot 15/03/2008 namens het college

Op bevel  
De Secretaris,  
Josephine Schacht

Zegel van de stad

De Burgemeester,  
Loris Minydyck

Gezien en definitief aangenomen door de gemeenteraad in vergadering van 15/04/2008

Op bevel  
De Secretaris,  
Josephine Schacht

Zegel van de stad

De Voorzitter,  
Sarah Vanderhies

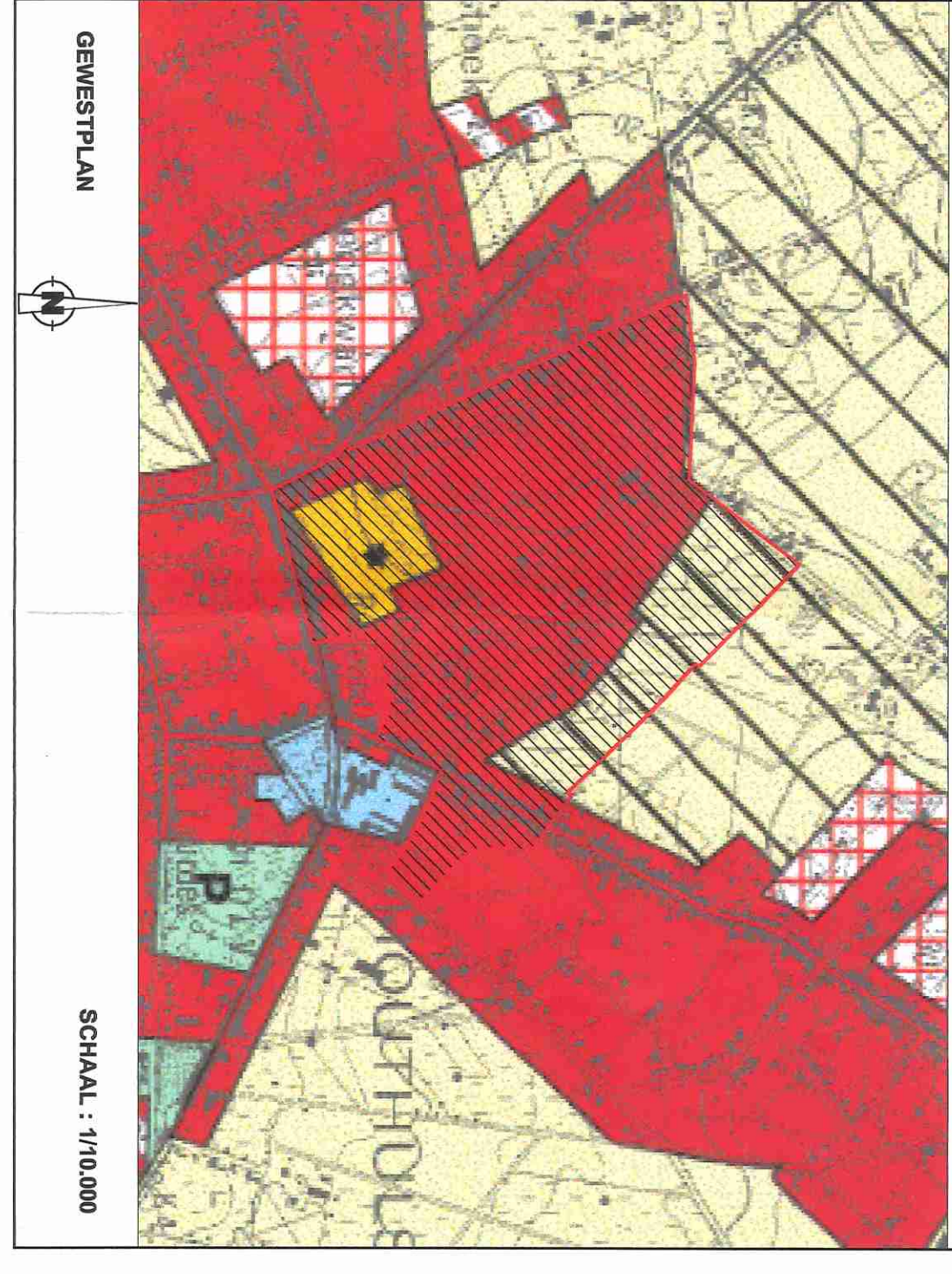
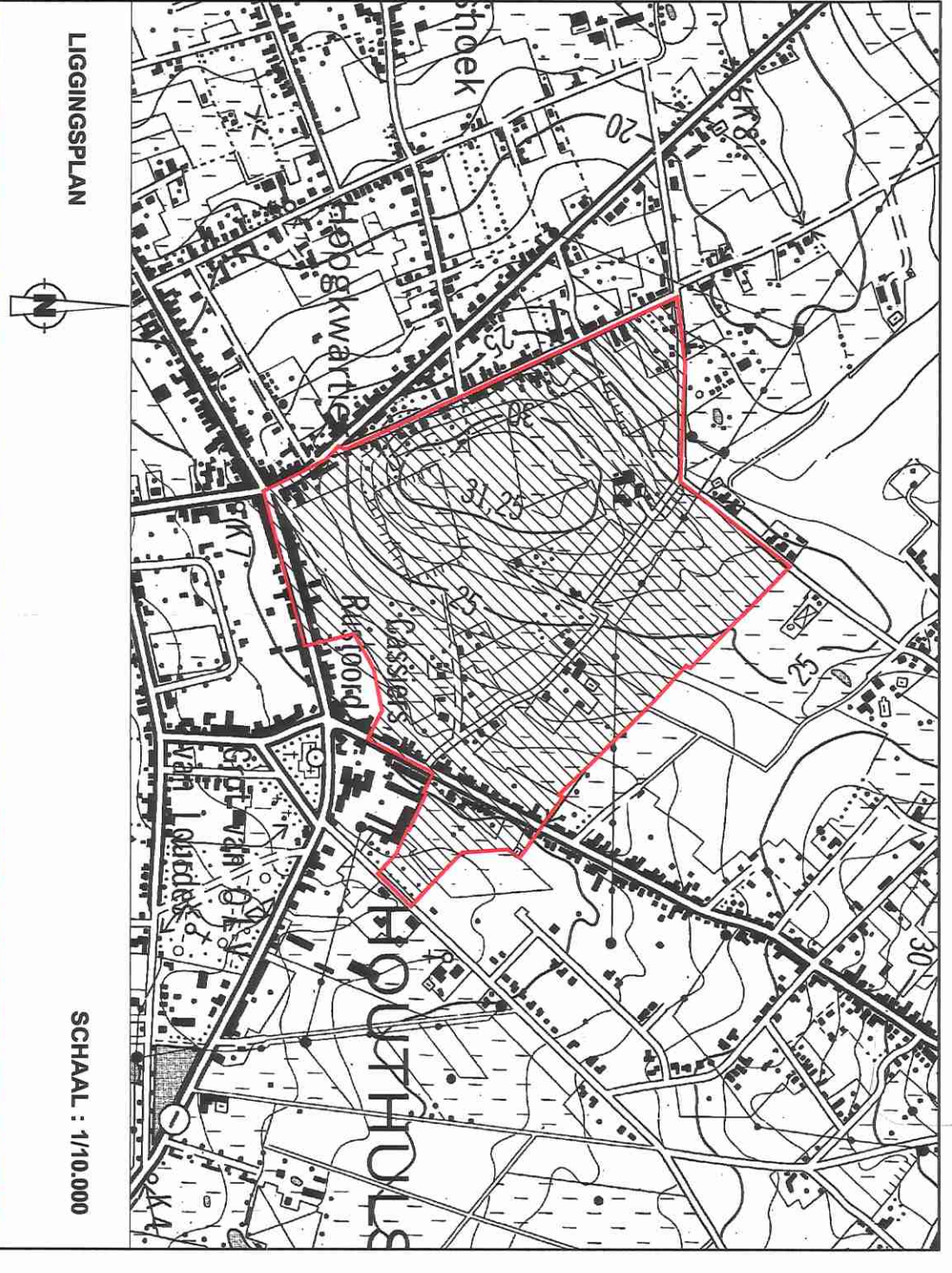

### LEGENDE

	Bebouwing privaat karakter		Tuinhuis
	Bebouwing openbaar karakter		Bedrijf - loods
	Perceelsgrens		Handel
	Grens BPA		Horca
	Bouwlagen met dak		Beenderij
	Bouwlagen met dak		Elektrischecabine
	Bouwlagen met plat dak		Int- -looping
	Bouwlagen met bouwlagen in dak		Garage
	Bouwlagen met bouwlagen in grond		Houten afsluiting
	Bouwgrond		Paal en draad
	Bouwland		Betonplaten
	Wetland		Verf hekken
	Tuin		Muur
	Ventuin		Bomen
	Caport		Hag
	Parking		

**Niet vervallen verkavelingen**

nr.	ligging	dosstern.	gastekening
nr.1.	Beukhoutstraat	1977 / 9	02 / 09 / 1977
nr.2.	Terenstraat	1965 / 11	30 / 04 / 1965
nr.3.	Nieuwv.- Lievekerker	1964 / 5	05 / 08 / 1964
nr.4.	Bouwhoutstr. -remerstr	1981 / 10	23 / 02 / 1982
nr.5.	Nieuwv.-remerstr	1981 / 10	23 / 02 / 1982
nr.6.	Nieuwv.-remerstr	1994 / 5	14 / 12 / 1994
nr.7.	Nieuwv.-remerstr	2002 / 1	12 / 02 / 2002
nr.8.	Koedestrazak	2003 / 6	03 / 12 / 2003
nr.9.	Koedestrazak	1997 / 4	03 / 10 / 1999

**Bouwmisdrijf**

ligging	dosstern.	zaad
Terenstraat	M / 2003 / 1	Trop en gedeelte van dakterras verduin dan 58m van de achtergevel woning

